

ACO DRAIN[®] MULTILINE V300

Grelhas de cobertura cega em ferro fundido

Classe de carga – E 600

Características e especificações técnicas

Grelha de cobertura cega em ferro fundido GGG, com comprimento de 500 mm para sistema de drenagem linear Multiline V 300
 Sistema de fecho Drainlock[®]
 Largura exterior de 338 mm
 Para Classe de carga E 600 - certificada pela NP EN 1433 e DIN 19580.

Aplicações

- Áreas industriais e zonas com veículos pesados em velocidade reduzida, incluindo empilhadores.
- Terminais portuários e de contentores.

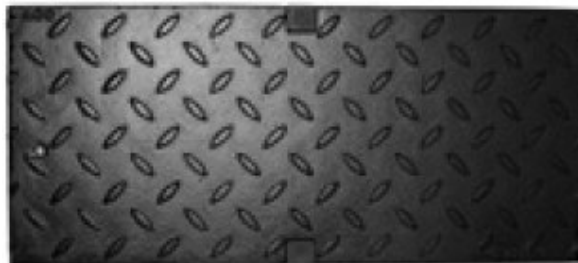

Grelha cega de fundição

Especificações técnicas

Classe de Carga D 400/E 600	Comprimento (cm)	Largura (cm)	Secção Transv. de entrada (cm ² /m)	Kg./Unid.	Unid./Pal.	Código
Grelha cega de fundição GGG E600	50	33,8	-	25,0	40	13872