

# ACO DRAIN<sup>®</sup> MULTILINE V300

Sumidouro DN 150 ou DN 200

Para Classes de carga – A15 a E600

---

## Características

Sumidouro em betão polímero com bastidor monofundido em ferro fundido, aço galvanizado ou aço inoxidável, cesto retentor de inertes, padrão de ligação de corte até altura de 20. e anel de vedação integrado DN 150 e DN 200,

Largura útil de 300 mm,

Comprimento de 500,

Para cargas leves a pesadas – Classes de carga A15, B125, C250, D400 e E600 - certificadas pela NP EN 1433.

Com certificação Z-74.4-51 (DIBt – instituto técnico alemão de materiais de construção)

## Aplicações

- Áreas de pedestres e de tráfego
- Parques de estacionamento
- Centros comerciais
- Postos de abastecimento / áreas de serviço

## Grelhas

Vários modelos disponíveis em ferro fundido, aço galvanizado e aço inoxidável, com fecho **Drainlock**

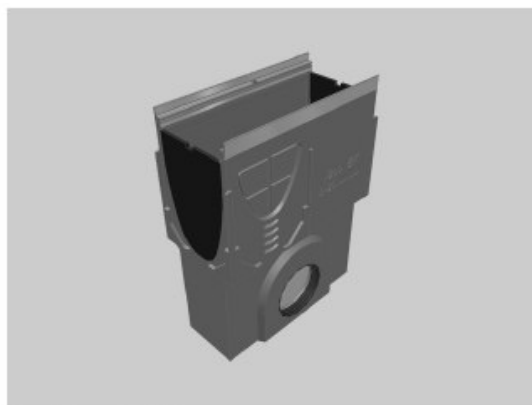

Sumidouro V300

# ACO DRAIN<sup>®</sup> MULTILINE V300

Sumidouro DN 150 ou DN 200

Classe de carga – A15 a E600

## Especificações técnicas

Sumidouro monopeça V300 com Drainlock, em betão polímero com bastidor integrado e coletor de resíduos, padrão de ligação de corte até altura de 20 e anel de vedação integrado DN 150 ou DN 200

| Tipo             | Comprimento (cm) | Largura (cm) | Altura (cm) | Kg./Unid. | G/l | Bastidor em Ferro Fundido GGG | Bastidor em Aço Galvanizado | Bastidor em Aço Inox |
|------------------|------------------|--------------|-------------|-----------|-----|-------------------------------|-----------------------------|----------------------|
|                  |                  |              |             |           |     | 5mm Código                    | 4mm Código                  | 4mm Código           |
| Sumidouro DN 150 | 50,0             | 35,0         | 86,0        | 64,2      | 4   | 13791                         | 13591                       | 13691                |
| Sumidouro DN 200 | 50,0             | 35,0         | 86,0        | 63,9      | 4   | 13792                         | 13592                       | 13692                |

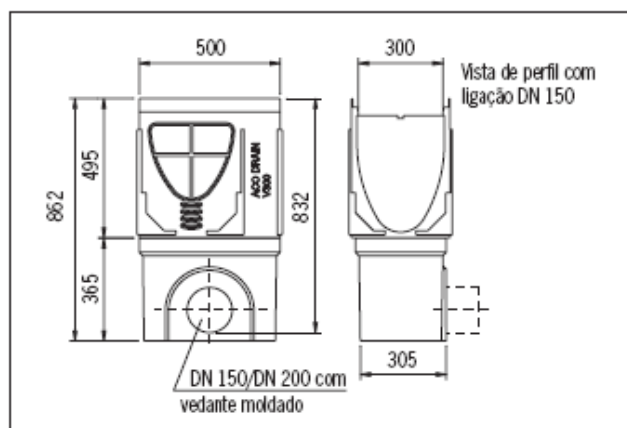

Desenho cotado do sumidouro V300